Árbol de la vida

Rama de vertebrados

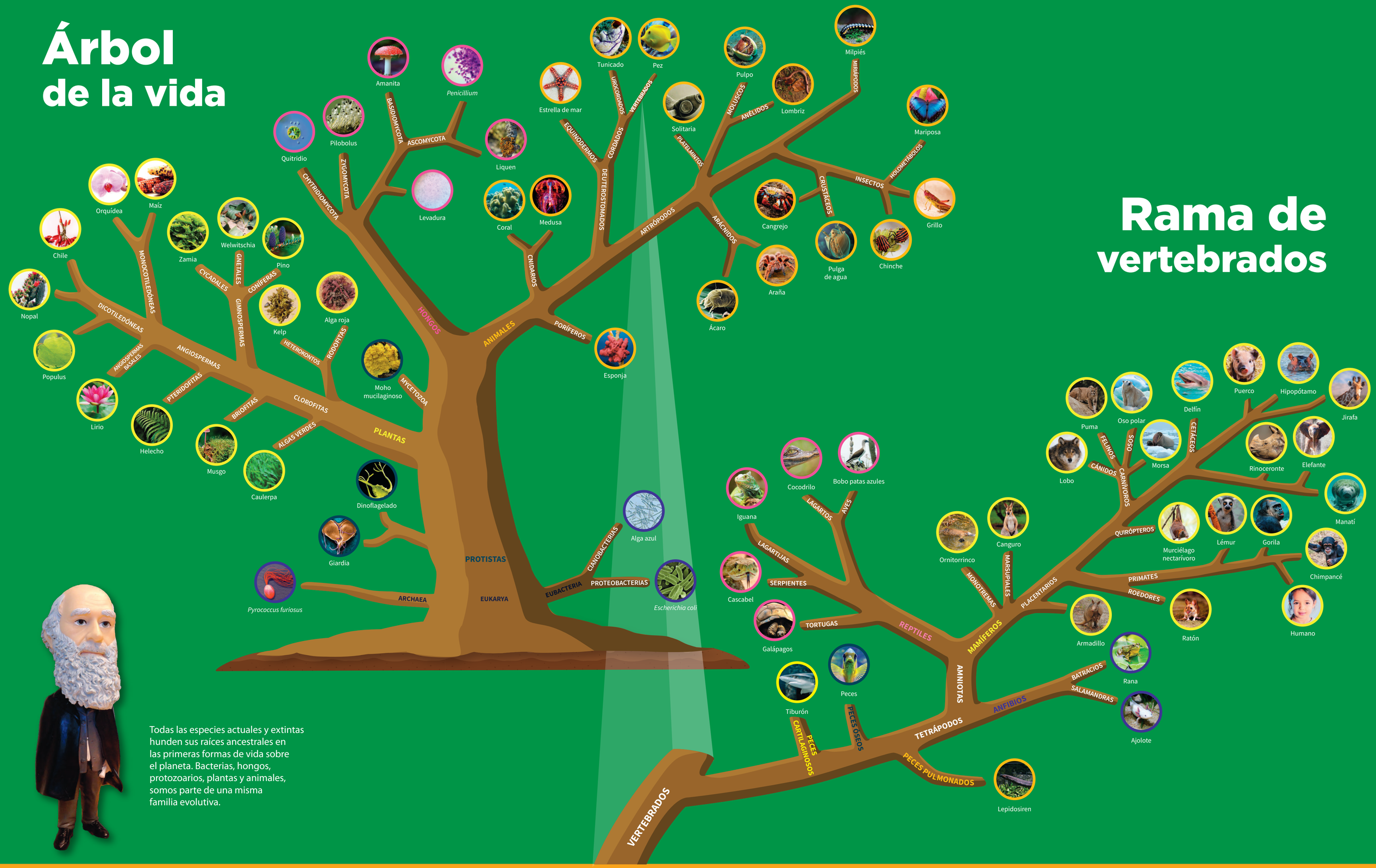

Todas las especies actuales y extintas hunden sus raíces ancestrales en las primeras formas de vida sobre el planeta. Bacterias, hongos, protozoarios, plantas y animales, somos parte de una misma familia evolutiva.